

WYMAGANIA TECHNICZNE KONFIGURACJA PODPISU ELEKTRONICZNEGO SKŁADANIE PODPISU ELEKTRONICZNEGO

Instrukcja obsługi dla wykonawcy

wersja 1.0

Ostatnia aktualizacja	Imię i nazwisko	Zakres wprowadzanych zmian
13.02.2019	LT ES	Uporządkowanie instrukcji
09.06.2019	LT MM	Aktualizacja instrukcji

WYMAGANIA TECHNICZNE

1. **W przypadku aukcji z podpisem elektronicznym dopuszczalne są przeglądarki internetowe:**
 - a) Microsoft Edge
 - b) Google Chrome
 - c) Mozilla Firefox
2. **Pozostałe wymagania techniczne:**
 - a) dostęp do sieci internet;
 - b) obsługa przez przeglądarkę protokołu XMLHttpRequest – ajax;
 - c) włączona obsługa JavaScript;
 - d) zalecana szybkość łącza internetowego powyżej 500 KB/s;
 - e) zainstalowany Acrobat Reader;
 - f) zainstalowane środowisko uruchomieniowe Java - Java SE Runtime Environment 6 Update 24 lub nowszy.
3. **Wspierane są rozwiązania dostarczane przez firmy:**
 - a) Polskie Centrum Certyfikacji Elektronicznej Sigillum Polskiej Wytwórni Papierów Wartościowych S.A.
 - b) Centrum Obsługi Podpisu Elektronicznego Szafir Krajowej Izby Rozliczeniowej S.A.
 - c) Powszechne Centrum Certyfikacji Certum firmy Unizeto Technologies SA.
 - d) Kwalifikowane Centrum certyfikacji Kluczy CenCert firmy Safe Technologies S.A.
 - e) Centrum Certyfikacji EuroCert firmy EuroCert Sp. z o.o.

Uwaga! Wymagane jest korzystanie z czytników w pełni kompatybilnych z kartą. Np. w przypadku karty dostarczonej przez firmę Certum należy również używać czytnika dostarczonego przez firmę Certum.

4. Oświadczenia lub dokumenty przekazywane za pośrednictwem środka komunikacji elektronicznej przesyła się w formatach danych określonych na podstawie §2 ust. 1 i 2 Rozporządzenia Prezesa Rady Ministrów z dnia 30 grudnia 2020r. w sprawie sposobu sporządzania i przekazywania informacji oraz wymagań technicznych dla dokumentów elektronicznych oraz środków komunikacji elektronicznej w postępowaniu o udzielenie zamówienia publicznego lub konkursie (Dz.U. z 2020r. poz. 2452). Równocześnie Zamawiający rekomenduje na format danych przesyłanych plików: .pdf.

UWAGA!

W PRZYPADKU CHĘCI UDZIAŁU W DWÓCH AUKCJACH ELEKTRONICZNYCH, W TYM SAMYM CZASIE, NALEŻY UŻYĆ DWÓCH NIEZALEŻNYCH PRZEGLĄDAREK INTERNETOWYCH.

PODPIS ELEKTRONICZNY W TRAKCIE AUKCJI – ETAPY SKŁADANIA OFERTY

1. Dodawanie oferty

LOGINTRADE e-commerce network

20 luty 2012 r. 09:45:05+01:00 (CET)

wyloguj

Zapytania ofertowe Wysłane oferty Twoje aukcje Ustawienia Pomoc

Nowa oferta **Czat**

Pozostały czas: **00:08:55** Koniec: **2012-02-20 - 09:54**

10 ostatnich ofert

Oferty na poszczególne pozycje

Lp.	Pozycje	Najlepsza oferta	Moja ostatnia oferta	Minimalne postąpienie	Ranking	Ilość	Nowa oferta	Suma	Informacje
1.	Cena - Produkt_9a	1000 (100,0000 pkt)		0.01	1	1	999.99	999.99	-
2.	Cena - Produkt_8a	2000 (100,0000 pkt)		0.2	2	2	1999.80	3999.6	-
3.	Cena - Produkt_7a	3000 (100,0000 pkt)		3	3	3	2997.00	8991	-
4.	Cena - Produkt_6a								
							Suma:	13990.59	

Przebij najlepszą | Cofnij postąpienie | **Dodaj postąpienie**

Dodaj

Pobierz szablon Browse...

2. Podpisywanie oferty

- Pierwszy widok „sformatowany” -> wykonawca widzi co podpisuje
- Na dole okna widoczne certyfikaty
- Kliknięcie w przycisk „Podpisz”

Logintrade.NET - Windows Internet Explorer

SZAFIR SDK - komponent do składania i weryfikacji podpisów elektronicznych v1.6.0 (Build 182)

Treść dokumentu

Sformatowany Binarny Wyłączony

Zapisz kopię Otwórz za pomocą

```
<?xml version="1.0" encoding="UTF-8"?>
<DokumentOferty>
  <DaneOfery operatorIdOfery="30670">
    <nazwaFirmy>Dostawca1</nazwaFirmy>
    <ulica>Braniborska 2/10</ulica>
    <miejscowosc>Wrocław</miejscowosc>
    <kodPocztowy>53-680</kodPocztowy>
    <kraj>Polska</kraj>
    <nip>999988812</nip>
    <regon/>
    <imieNazwiskoOsobyReprezentujacej>Jan Nowak</imieNazwiskoOsobyReprezentujacej>
  </DaneOfery>
  <Oferta sumaPunktow="13990.59">
    <kryterium operatorIdKryterium="261729">
      <nazwa>Cena - Produkt_9a</nazwa>
    </kryterium>
  </Oferta>
</DokumentOferty>
```

Realizowana czynność

Podpisywanie dokumentu 1/1

DANE W BUFORZE

1. Prezentacja

Wybrałeś certyfikat kwalifikowany, składasz bezpieczny podpis.

Kontynuowanie operacji spowoduje złożenie bezpiecznego podpisu elektronicznego równoważnego w skutkach prawnych podpisowi własnoręcznemu.

Pomiń prezentację kolejnych dokumentów Pomiń podsumowanie kolejnych elementów

Certyfikat do podpisywania

Kwalifikowany certyfikat wystawiony dla:
C=PL,O=LOGINTRADE SPÓŁKA Z OGRANICZONĄ ODPOWIEDZIALNOŚCIĄ,CN=TOMASZ WUDARZEWSKI;
Wystawca certyfikatu
CN=CERTUM OCA.O=Unizeto Technologies S.A.,C=PL

Wybierz

Certyfikat do znakowania czasem

Kwalifikowany certyfikat wystawiony dla:
C=PL,O=LOGINTRADE SPÓŁKA Z OGRANICZONĄ ODPOWIEDZIALNOŚCIĄ,CN=TOMASZ WUDARZEWSKI;
Wystawca certyfikatu
CN=CERTUM OCA.O=Unizeto Technologies S.A.,C=PL

Wybierz

Krajowa Izba Rozliczeniowa S.A.

3. Widok dla Wykonawcy po kliknięciu w przycisk „Podpisz”

- a. Wpisanie PIN-u
- b. Akceptacji

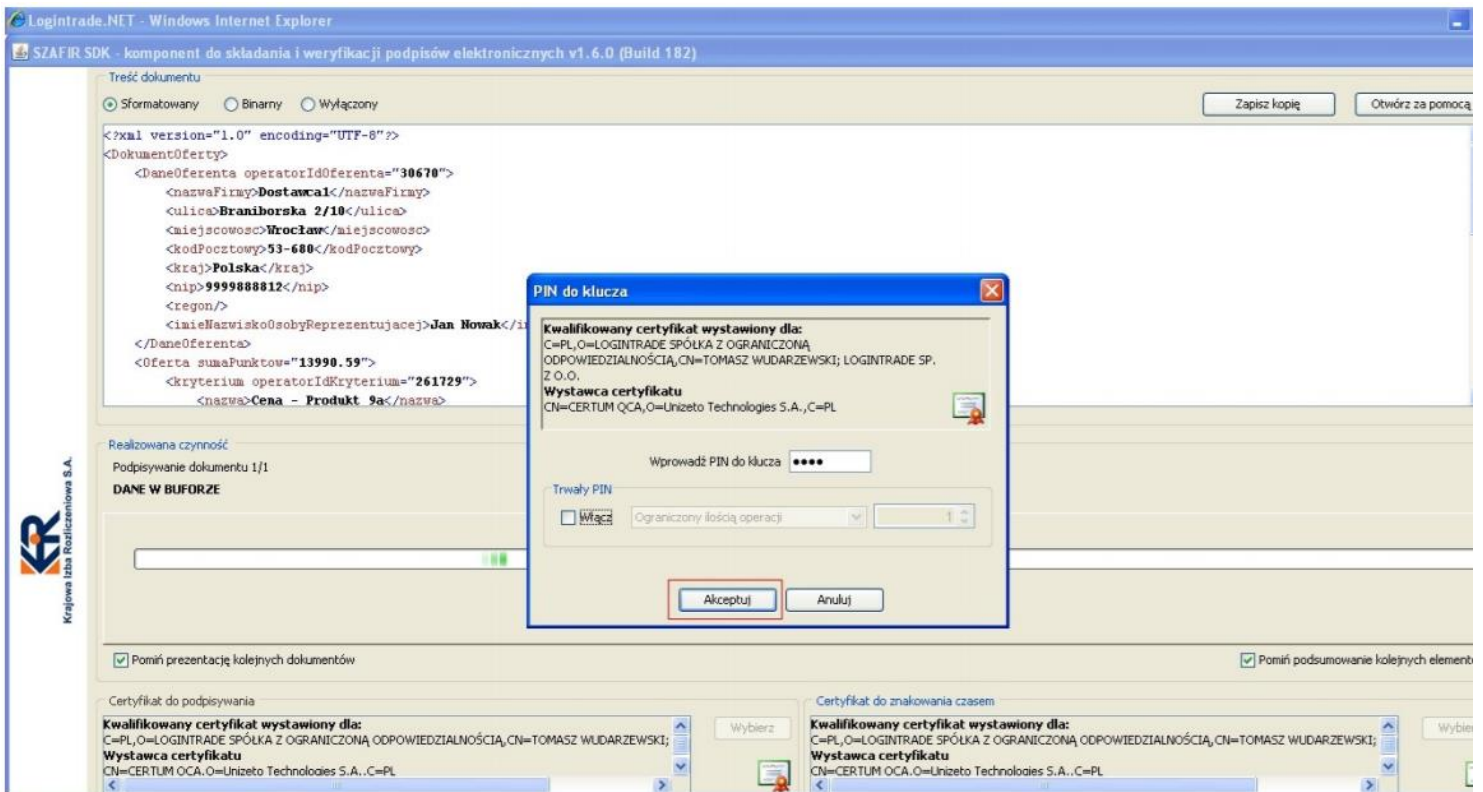

4. Widok wykonawcy – czy podpisano ofertę prawidłowo

5. Zakończenie składania podpisu

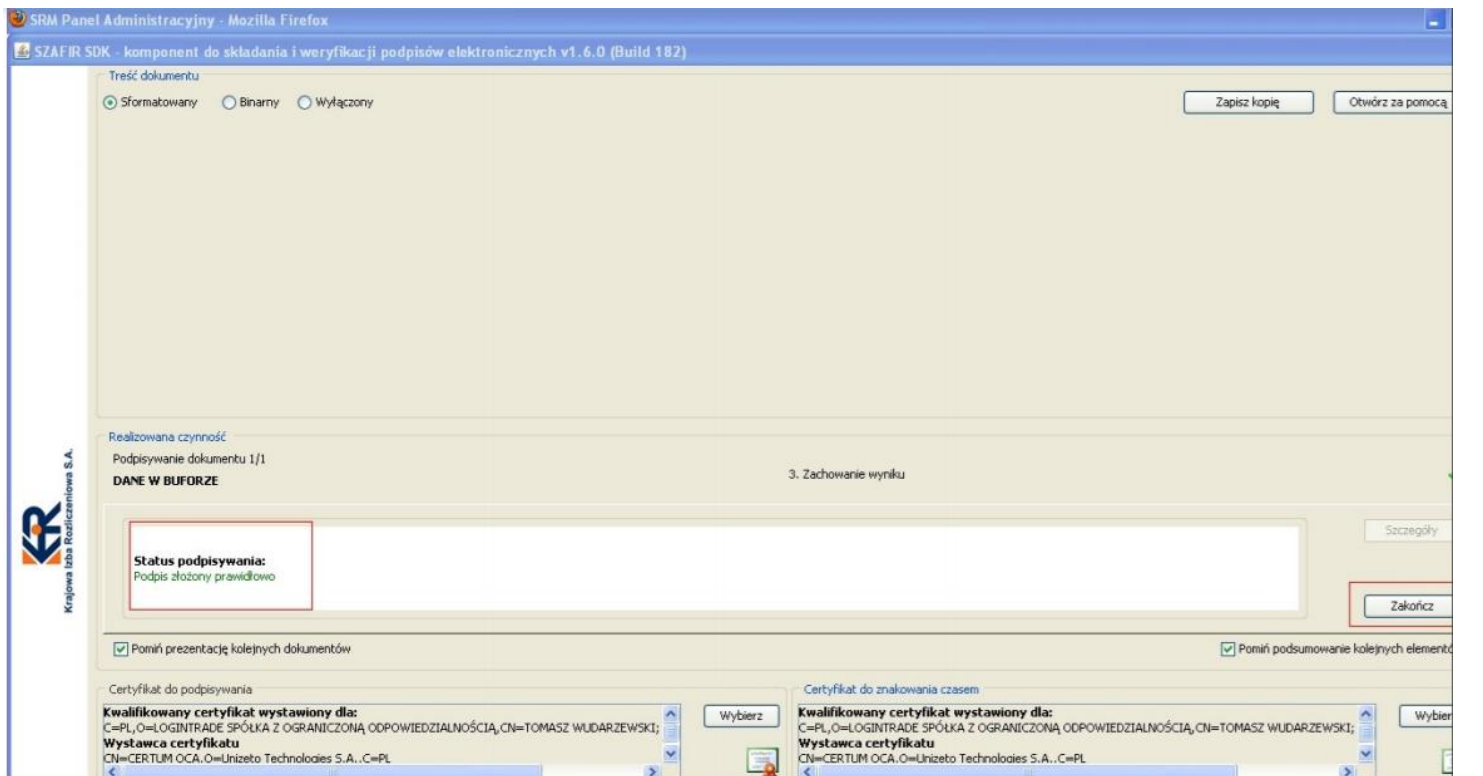

6. Podsumowanie zadań

- Kliknięcie „OK” będzie uruchamiało weryfikację po stronie platformy zakupowej Logintrade

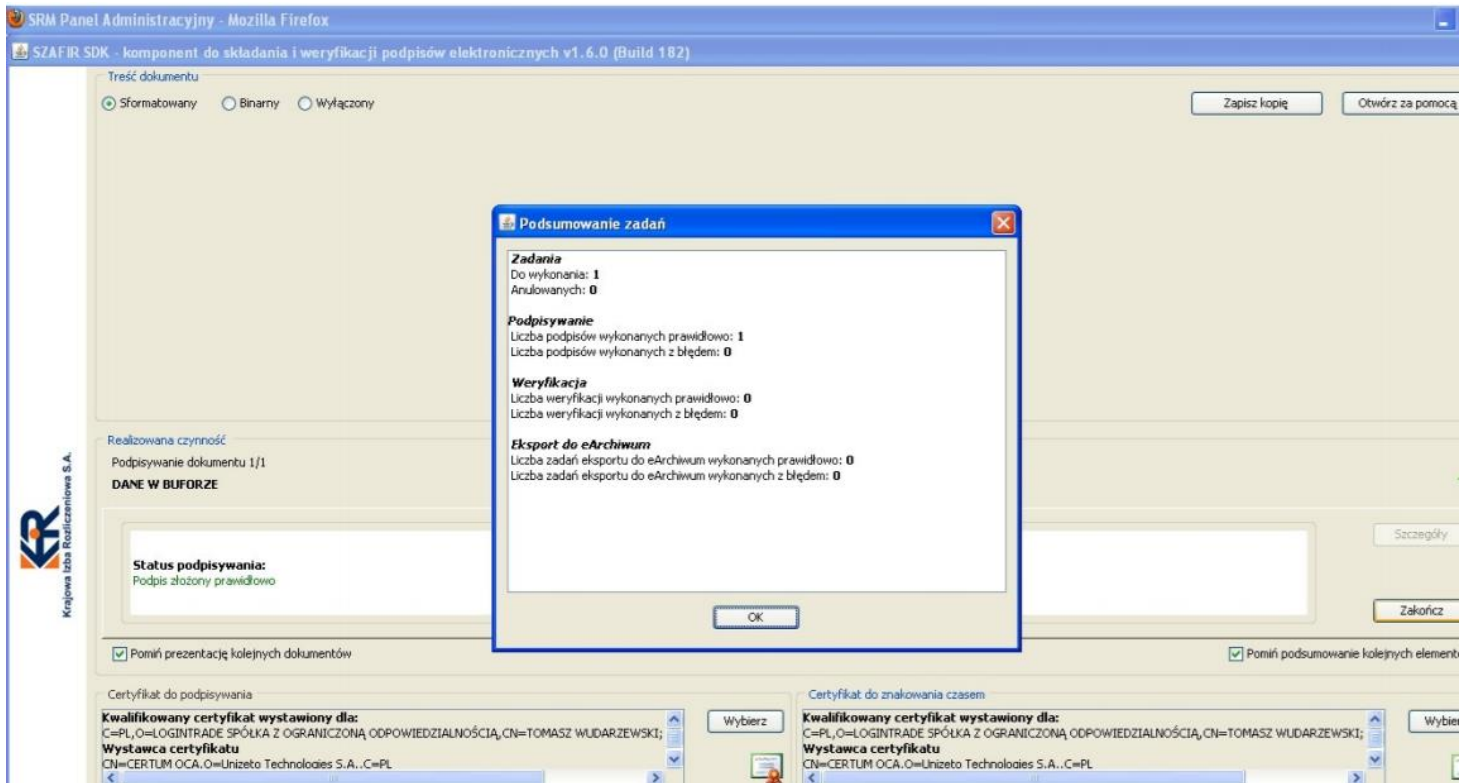

7. Oferta została dodana

The screenshot shows the Logintrade e-commerce network interface. A yellow banner at the top indicates 'Oferta została dodana.' (Offer added). Below the banner, there is a section for 'Nowa oferta' (New Offer) with a 'Czat' (Chat) button. The main content area displays a table of offers and a summary of the current offer.

Oferty na poszczególne pozycje

Lp.	Pozycje	Najlepsza oferta	Moja ostatnia oferta	Minimalne postąpienie	Ranking	Ilość	Nowa oferta	Suma	Informacje
1.	Cena - Produkt_9a	999.99 (100,000 pkt)	999.99 (100,000 pkt)	0.01	1	1	999.99	-	
2.	Cena - Produkt_8a	1999.8 (100,000 pkt)	1999.8 (100,000 pkt)	0.2	1	2	1999.8	-	
3.	Cena - Produkt_7a	2997 (100,000 pkt)	2997 (100,000 pkt)	3	1	3	2997	-	
4.	Cena - Produkt_6a								
							Suma:	0	

10 ostatnich ofert

- Nowa oferta 2012-02-20 09:47:35 Firma G

Additional information: Pozostały czas: 00:06:24, Koniec: 2012-02-20 - 09:54. Buttons: Przebij najlepszą | Cofnij postąpienie | Dodaj postąpienie | Dodaj.